



CLIME HV #9

Comité Local de l'Intervenant en maîtrise de l'énergie du Haut Vaucluse

Guillaume SIMONET - CED

Vaison la romaine,

le 25 juin 2024



ORDRE DU JOUR

9h

→ **Accueil gourmand**

9h15

- **Tour de table et actualité des structures**
- **Le confort d'été** (Guillaume SIMONET - CEDER)
- **Le chèque énergie** (Marie Hélène BAUMES – EDF solidarité)
- **Médiation locataire/propriétaire** dans le cadre du SLIME (Kévin ALTARI – ADIL)
- **Auto-réhabilitation accompagnée** suite à un SLIME (Axel SCHOULLER – compagnons bâtisseurs Provence)

Froid l'hiver, chaud l'été, inconfort dans votre logement, factures trop élevées...

Quelles solutions ?

LE SLiME

Service Local
d'intervention
pour la Maîtrise
de l'Énergie

économies d'énergie, économies tout court

ACTUALITÉ

- Tracts créés par le département
- A destination des messages
- Vous en voulez ?

QU'EST-CE QUE C'EST ?

Un programme complètement gratuit, **en 3 phases**, qui vous propose des solutions pratiques et vous aide à réduire vos consommations d'eau et d'énergie tout en améliorant votre confort.

Y AI-JE DROIT ?

Sont éligibles au SLiME les locataires et les propriétaires occupants.

Sont aussi pris en compte :

- Les revenus (ils ne doivent pas dépasser un certain niveau)
- Le nombre de personnes vivant dans le foyer

Renseignez-vous auprès de nos partenaires
(cf. page 4)

LES 3 PHASES DU SLiME



Visite d'un conseiller en maîtrise de l'énergie

Il réalise le diagnostic énergétique de votre logement, vous aide à comprendre vos factures et à analyser vos habitudes. Il recherche des solutions avec vous et vous remet un kit énergétique (petit matériel fourni gratuitement).



Si besoin, accompagnement régulier ou mise en relais avec les partenaires spécialisés

Pour mettre en œuvre les solutions proposées.



Un bilan 6 mois après

Votre conseiller vous propose une nouvelle visite pour évaluer les économies réalisées, compléter les recommandations...

CONFORT D'ÉTÉ

➤ Causes

- Augmentation des périodes de canicule
- Batiment

➤ Que faire?

- Bâti
- Habitudes
 - Baisser les émissions de chaleur
 - Evacuer la chaleur

**CENTRE POUR
L'ENVIRONNEMENT
ET LE DEVELOPPEMENT
DES ÉNERGIES
RENOUVELABLES**



UN CONTEXTE VARIABLE...



**CENTRE POUR
L'ENVIRONNEMENT
ET LE DÉVELOPPEMENT
DES ÉNERGIES
RENOUVELABLES**



AGIR SUR LA BATI



AGIR SUR L'ENVIRONNEMENT

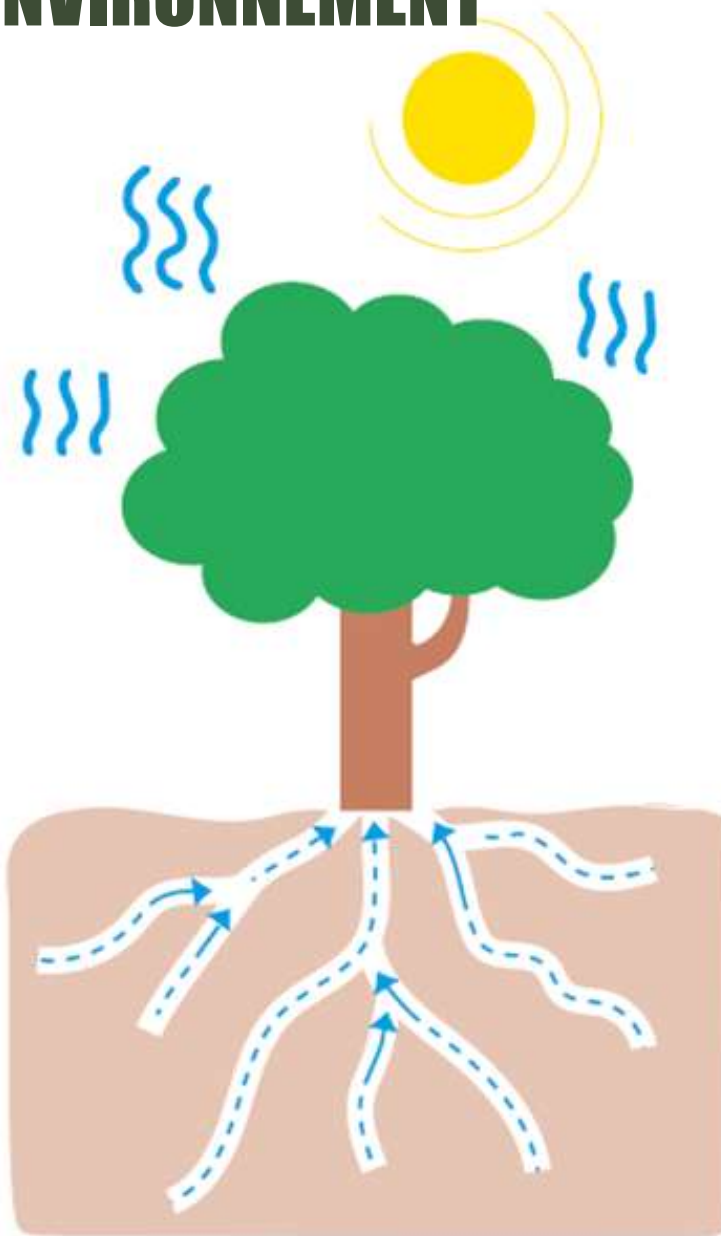

➤ Source : guide ademe « garder son logement frais tout l'été »

AGIR SUR L'ENVIRONNEMENT

Les bons végétaux aux bons endroits

Un arbre isolé
de petite hauteur
devant une baie
vitrée, au sud
ou à l'ouest.

Une haie pour
protéger des
rayons du soleil à
l'ouest tout en
laissant l'air circuler

Une pergola
au-dessus
de votre
terrasse

Une treille au-dessus
des fenêtres plein sud

Des végétaux
secs pour
faire de l'ombre :
canisse, brande
ou bambou...

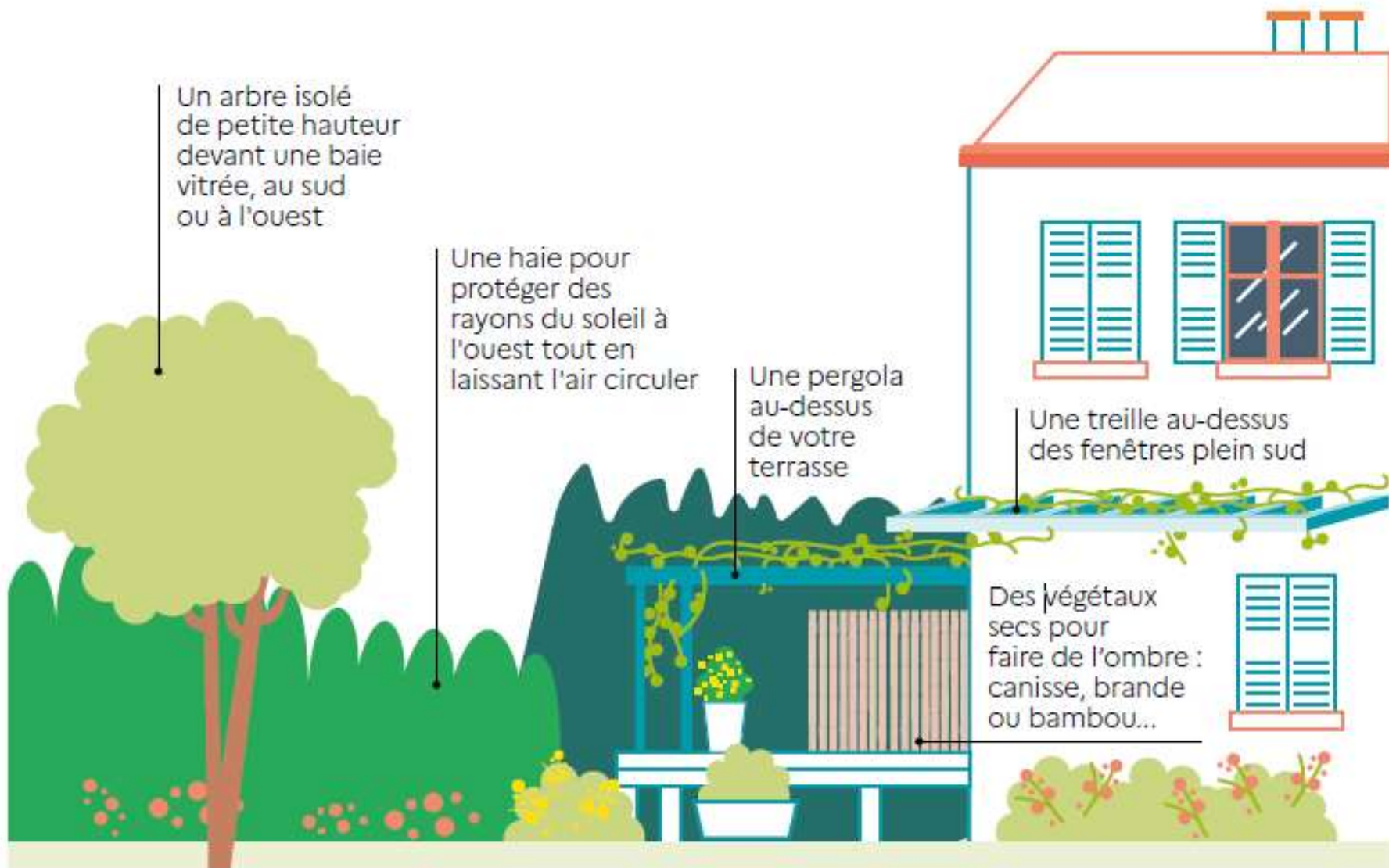

AGIR SUR L'ENVIRONNEMENT

Principe des casquettes ou auvents sur façade sud



En plein été, un auvent de 90 cm de large protège une vitre de 2,50 m de haut quand le soleil est au zénith. Mais attention aux rayons réfléchis par la terrasse !



En allongeant la taille de l'auvent, les rayons réfléchis ne tapent plus sur la vitre et il protège une partie de la terrasse.

Principe d'auvent ou d'écran pour une ouverture à l'ouest



Pour protéger une baie de 2,50 m de haut des rayons du soleil l'après-midi, il faut un auvent de plus de 4 m de large.

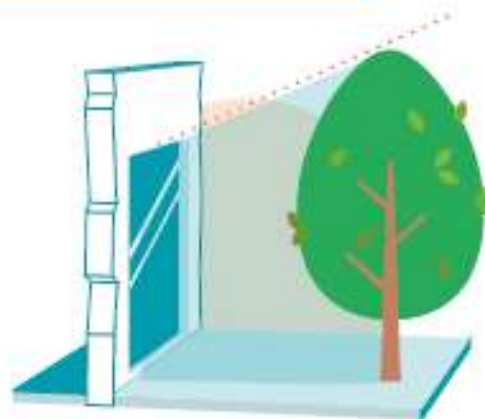

Un écran vertical (végétaux, claustra, etc.) est plus approprié pour protéger une fenêtre des rayons quasi horizontaux du soleil du soir. On peut aussi combiner auvent et écran vertical.

USAGES

- **Eviter la chaleur**
 - Ne pas la laisser rentrer
 - Eviter d'en créer
- **Evacuer la chaleur la nuit**
- **Rafrâichir?**

**CENTRE POUR
L'ENVIRONNEMENT
ET LE DÉVELOPPEMENT
DES ÉNERGIES
RENOUVELABLES**



ceder
Célestes d'actions éco

NE PAS LAISSER RENTRER LA CHALEUR



EVITER DE CRÉER DE LA CHALEUR



LA MARMITE NORVÉGIENNE



ÉVACUER LA CHALEUR LA NUIT



**CENTRE POUR
L'ENVIRONNEMENT
ET LE DEVELOPPEMENT
DES ÉNERGIES
RENOUVELABLES**



RAFRAICHIR ?



CENTRE POUR
L'ENVIRONNEMENT
ET LE DÉVELOPPEMENT
DES ÉNERGIES
RENOUVELABLES



RAFRAICHIR ?

Principe du climatiseur monobloc

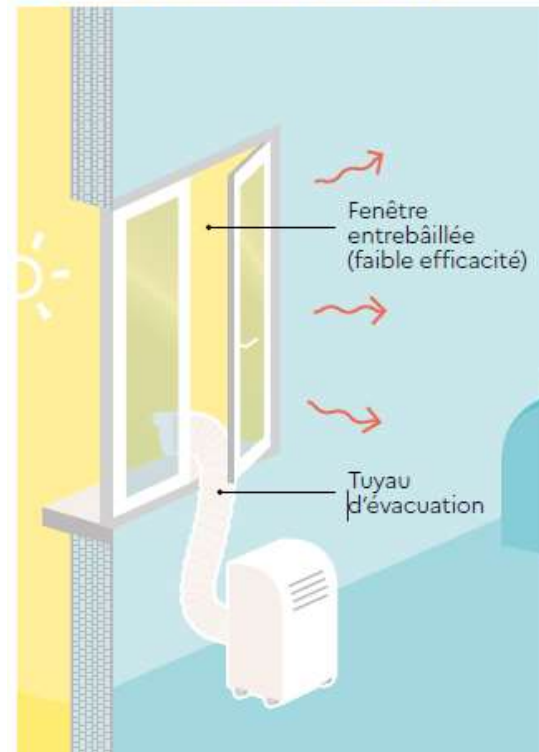

**CENTRE POUR
L'ENVIRONNEMENT
ET LE DÉVELOPPEMENT
DES ÉNERGIES
RENOUVELABLES**



DES QUESTIONS?

RETOUR SUR UNE VISITE À DOMICILE



Fiche d'orientation visite à domicile – dispositif SLIME Ménages en situation de précarité énergétique

IDENTIFICATION DU FOYER

☐ Monsieur ☒ Madame

Composition du foyer : 1 Adulte(s) et 1 enfant(s)

Nom / prénom :

Adresse : *Nordonia les platanes, 52 avenue de Nogent 86100 Gange*

Mail :

Tel : 06 50 88 84 89

Propriétaire occupant ☐ Locataire ☒

Maison individuelle ☐ / Appartement ☒

Surface du logement : 52 m²

Allocataire ☐ CAF ☒ / MSA ☐

Le ménage est-il dans l'un des cas suivants ?

Merci de remplir si possible. Cela nous permet de ne pas avoir à demander de justificatif de revenu au ménage

Chèque énergie OUI ☒ / NON ☐ Allocataire RSA OUI ☒ / NON ☐ CMU ou CMU-C ? OUI ☒ / NON ☐

Revenu fiscal de référence (remplir seulement si aucun « oui » ci-dessus) :

SUIVI DE L'ACCOMPAGNEMENT

Structure référente : *EDES Gange*

Nom du référent : *Filabie Annue*

N° téléphone : 06 90 11 55 00

Mail : *annue.filabie@ceder-provence.fr*

SUIVI DE L'ACCOMPAGNEMENT

Structure intervenant : CEDER

Nom du référent : Guillaume SIMONET

N° téléphone : 04.75.26.22.53

Mail : ecodiag@ceder-provence.org

DATE : *9/01/24*

MOTIF DE L'ORIENTATION

(Incompréhension des consommations et factures, problème de bâti, demande de FIE, sensibilisation économies d'usages et comportementales, surconsommation, auto-restrictions et sensations de froid etc...)

Cliquez ou appuyez ici pour entrer du texte

factures moyennes de 233 euros par mois pour un 52 m²

Isolation

Constat

Murs : mitoyen
Plafonds : mitoyen
Planchers : mitoyen
Fenêtre : double vitrage

L'immeuble est isolé par l'extérieur depuis 2023.

Il y a des infiltrations d'air par l'encadrement des fenêtres et par la porte d'entrée. La fenêtre de la salle de bains ne se ferme pas.

Il y a un passage d'air important, en partie haute de votre cuisine, autour du conduit de la chaudière, située sur la loggia de votre appartement.



Actions

- > Vous pouvez **installer des joints** d'encadrements de fenêtres et de porte d'entrée, ainsi qu'un joint de bas de porte d'entrée.
- > Vous pouvez également **installer un rideau** épais ou isolant devant la porte d'entrée.

Vous êtes intéressée par l'accompagnement des Compagnons Bâisseurs pour ces installations. Nous leur transmettrons donc ce rapport de visite ainsi que vos coordonnées.

RETOUR SUR UNE VISITE À DOMICILE

Principales observations

Les dépenses énergétiques se concentrent principalement sur la **consommation de chauffage**.

En fonction de vos factures et des informations relevées le jour de la visite, vos consommations pourraient réduire et vous pourriez améliorer votre confort en :

- Installant un thermostat d'ambiance programmable
- Installant les joints d'encadrement de porte et de fenêtre
- Faisant boucher, par un chauffagiste, les trous autour du conduit d'évacuation de la chaudière
- Réparant ou remplaçant la fenêtre de la salle-de-bain qui ne se ferme pas
- Installant un rideau épais ou isolant devant votre porte d'entrée

Nous vous proposons un accompagnement à la réalisation de certains travaux en partenariat avec les Compagnons Bâisseurs. Comme convenu le jour de la visite, nous leur avons transmis vos coordonnées ainsi que ce rapport de visite afin qu'ils puissent prendre contact avec vous.

Votre propriétaire peut être accompagné gratuitement dans son projet de rénovation énergétique ainsi que pour le montage des dossiers d'aides financières en contactant un Conseiller France Rénov' du CEDER au : 04 75 26 22 53.

Nous avons constaté la présence de blattes dans votre appartement. Pour que le traitement soit efficace, il est important que l'ensemble du bâtiment soit traité.

PLAN D'ACTION

Ensemble des actions préconisées pour réduire vos factures énergétiques.

> Actions ne demandant aucune dépense

> Actions à financer par le locataire

> Actions à financer par votre propriétaire

Préconisations	Actions	Fait ✓
Eau chaude	> Installer les réducteurs de débit douche, éviers et lavabos (fournis lors de la visite)	✓
Isolation	> Faire boucher le trou autour du conduit de la chaudière	<input type="checkbox"/>
	> Installer les joints aux fenêtres et à la porte d'entrée	<input type="checkbox"/>
	> Installer un rideau épais ou isolant devant la porte d'entrée	<input type="checkbox"/>
	> Réparer ou remplacer la fenêtre de la salle de bains	<input type="checkbox"/>
Chauffage	> Installer un thermostat d'ambiance programmable	<input type="checkbox"/>
	> Adapter la température des pièces à leur utilisation	<input type="checkbox"/>
	> Fermer les portes des pièces non chauffées	<input type="checkbox"/>

Nous vous proposons un accompagnement à la réalisation des certains travaux en partenariat avec les Compagnons Bâtisseurs. Comme convenu le jour de la visite, nous leur avons transmis vos coordonnées ainsi que ce rapport de visite afin qu'ils puissent prendre contact avec vous.

RETOUR SUR UNE VISITE À DOMICILE TRAVAUX RÉALISÉS



**CENTRE POUR
L'ENVIRONNEMENT
ET LE DÉVELOPPEMENT
DES ÉNERGIES
RENOUVELABLES**



RETOUR SUR UNE VISITE À DOMICILE TRAVAUX RÉALISÉS



RETOUR SUR UNE VISITE À DOMICILE TRAVAUX RÉALISÉS



RETOUR SUR UNE VISITE À DOMICILE



**CENTRE POUR
L'ENVIRONNEMENT
ET LE DÉVELOPPEMENT
DES ÉNERGIES
RENOUVELABLES**



RETOUR SUR UNE VISITE À DOMICILE

TRAVAUX RÉALISÉS

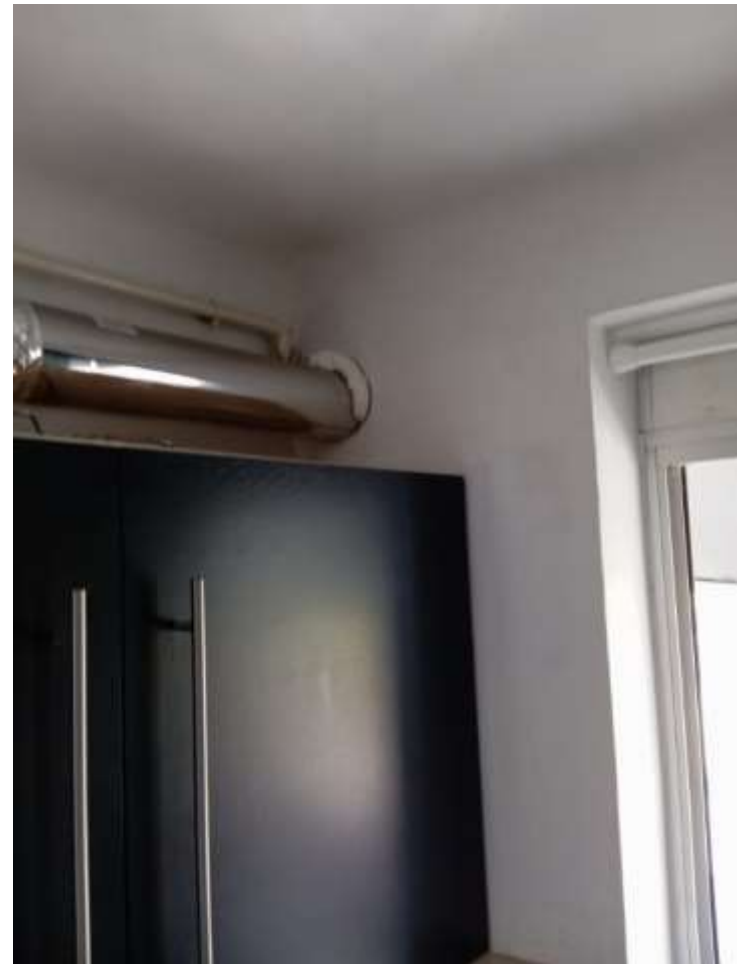

RETOUR SUR UNE VISITE À DOMICILE



RETOUR SUR UNE VISITE À DOMICILE TRAVAUX RÉALISÉS



**CENTRE POUR
L'ENVIRONNEMENT
ET LE DÉVELOPPEMENT
DES ÉNERGIES
RENOUVELABLES**



RETOUR SUR UNE VISITE À DOMICILE

Des questions?

PROCHAIN CLIME

- **Journée contre la précarité énergétique (autours du 12 novembre)**
- **Enclave**
- **Technique**
- **Ludique**
- **Interrégionale**
- **Cadeaux**





CEDER
Centre pour l'Environnement et le
Développement des Énergies Renouvelables

15 av. P. Laurens - 26110 NYONS
Tél. : 04 75 26 22 53 - Fax : 04 75 26 19 02

av. G. Péri - 84110 VAISON LA ROMAINE
Tél. : 04 90 36 39 16 - Fax : 04 75 26 19 02